Министерство здравоохранения Пензенской области

# Оценка эффективности работы региональных органов исполнительной власти на примере внедрения новой модели организации оказания скорой медицинской помощи на территории Пензенской области

# Социально-экономическая характеристика Пензенской области

**Площадь территории 43,4 тыс. км²**

## Численность населения

**1 341,5 чел.**

**Городское 68,3%**

**Сельское 31.7%**

## Трудоспособность, %

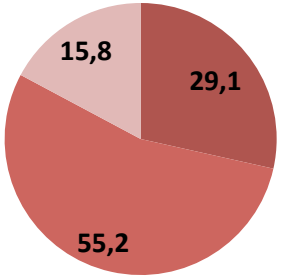


| | | РФ |
|---|---|---|
| Рождаемость – | 9,1 | 82 место |
| Смертность - | 14,3 | 62 место |
| Стандартизированный коэффициент смертности | 11,7 | 18 место |

## Ожидаемая продолжительность жизни, лет

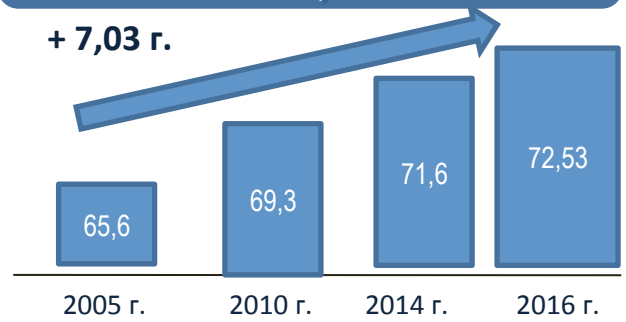


## Возрастная структура населения, %

**Дети 0-17 лет -17,4**

**Взрослые старше 18 лет- 82,6**

**45,7% мужчины**

**54,3% женщины**

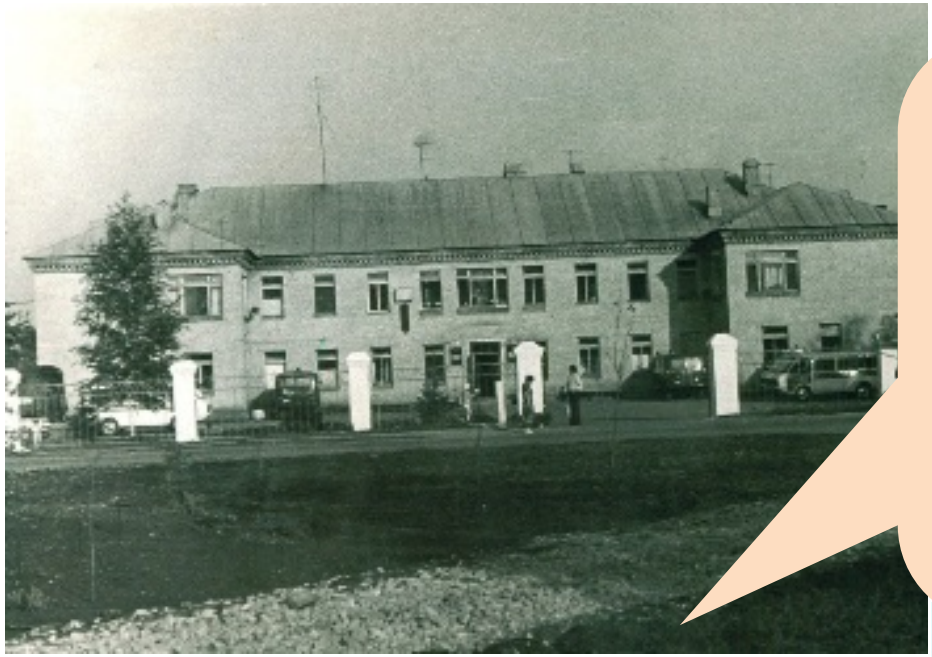

**1926 год** – рождение службы скорой медицинской помощи в Пензенской области (1 пункт в г.Пенза)

**1964 год** – объединение станции скорой медицинской помощи со стационаром

**1970 год** – открытие специализированных бригад

**2005 год** – введено в строй новое современное здание Пензенской станции скорой медицинской помощи

**2006 год** – разделение больницы и станции скорой медицинской помощи, станция скорой медицинской помощи стала полностью самостоятельной

# История службы скорой медицинской помощи

**2013г.** – начало централизации службы СМП на территории Пензенской области

**01.01.2013г.** - создается единая диспетчерская служба в г.Пенза

**01.10.2014г. - 01.07.2016г.** поэтапно в состав ГБУЗ «Пензенская областная станция скорой медицинской помощи» вошли 18 отделений СМП Пензенской области

**В январе 2016г.** ГБУЗ «Городская станция скорой медицинской помощи» переименована в ГБУЗ «Пензенская областная станция скорой медицинской помощи»

**01.10.2016г.** завершена централизация путем присоединения оставшихся 9 отделений скорой медицинской помощи

**С 01.07.2016г.** года автопарк с автомобилями СМП вошел в состав ГБУЗ «ПОССМП»

# Этапы централизации службы СМП на территории Пензенской области

Единый номер вызова СМП (103)

Единая схема маршрутизации медицинской эвакуации

Централизованный прием и сортировка вызовов скорой медицинской помощи

Единый контроль за текущей работой всех выездных бригад СМП

Направление специализированных (реанимационных) бригад в сельские муниципальные образования

**Централизация службы скорой медицинской помощи Пензенской области**

Оптимизация кадрового состава

Направление бригад СМП за пределы своего муниципального образования

Открытие консультативного поста старшего врача дежурной смены (дистанционная передача и расшифровка ЭКГ)

Увеличилась доля выездов на экстренные состояния и снизилась доля выездов на неотложные состояния

Утвержден временной норматив доезда при оказании скорой медицинской помощи в экстренной форме с учетом транспортной доступности

# Результаты централизации службы СМП в Пензенской области

## 2016 год

## 2017 год

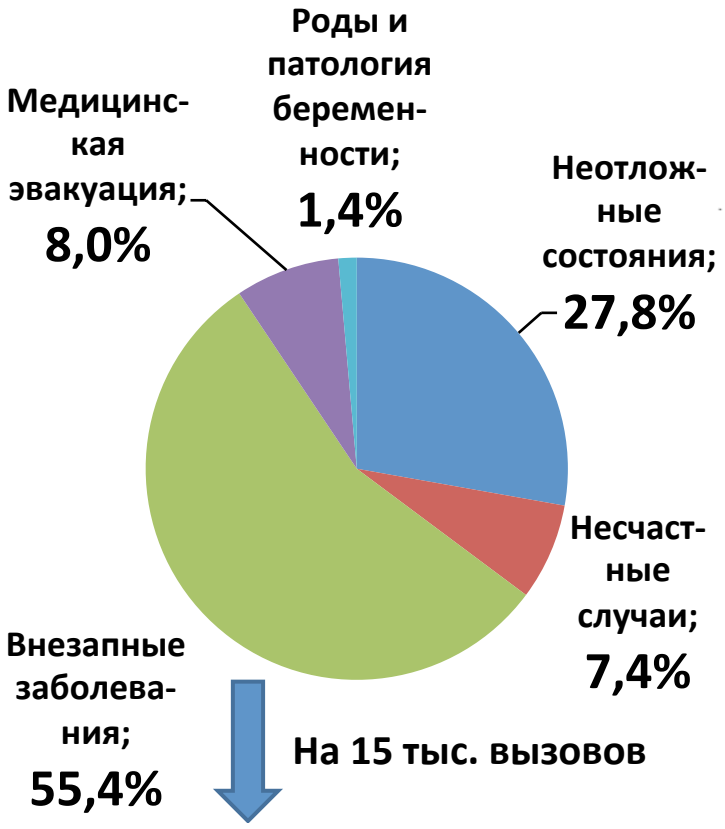


# Структура вызовов

**С 2016** года
служба СМП в регионе – **единое** юридическое лицо
(ГБУЗ «Пензенская областная станция скорой медицинской помощи»)

За период 2015-2017гг. на 100% обновлен автопарк скорой медицинской помощи г. Пензы и области

**14 подстанций** (**10** в г. Пензе и **4** в межрайонных центрах) и **27 постов** скорой медицинской помощи

Ежедневно круглосуточно на линии работает **129 бригад СМП**:
– **12** специализированных
– **117** общепрофильных бригад

Штатная численность сотрудников составляет **1704** человека

На балансе учреждения находятся **220** автомобилей, из них:
- **129** основных автомобилей (2015, 2016, 2017 года выпуска)
- **91** резервных автомобиля (2007-2011 года выпуска)

## Целевые индикаторы эффективности работы скорой медицинской помощи

| | Показатель 2013 | Показатель 2017 | Индикатив |
|---|---|---|---|
| Доля выездов бригад со сроком доезда 20 минут | 82,3% | 88,5% | 87,2% |
| Доля выездов бригад СМП со временем доезда до места ДТП до 20 минут | 86,2% | 95,7% | 95,0% |
| Доля больных с ОНМК, госпитализированных в первые 4,5 часа от начала заболевания | 32,6% | 41,5% | 40,0% |
| доля больных с ОКС с подъемом сегмента ST, которым выполнен тромболизис | 8,9% | 43,6% | 25,0% |

# Результаты централизации службы СМП в Пензенской области

# Создание Единого центра управления неотложной и скорой медицинской помощью

- Единый центр диспетчеризации скорой медицинской помощи
- Контакт-центры амбулаторно-поликлинического звена
- Учебные (симуляционные) классы для медицинского персонала
- Территориальный центр медицины катастроф
- Региональный ситуационный центр

Видовой кадр бокового фасада с ул. Коммунистическая

## Перспективы развития

# Создание Единого комплекса экстренных служб медицинской помощи

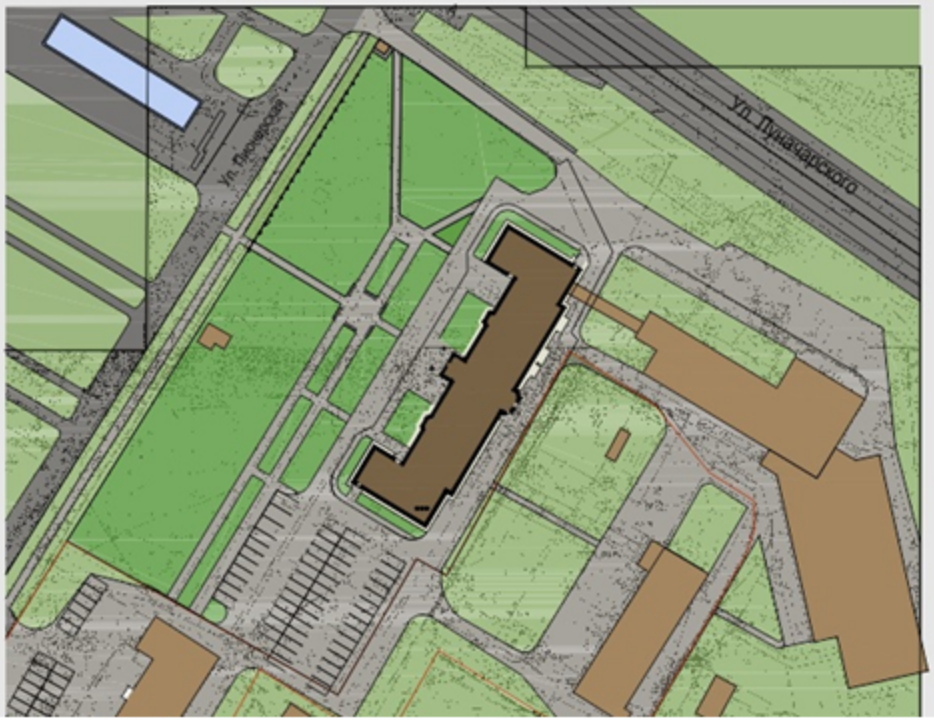

Единая служба скорой медицинской помощи

Центр неотложной медицинской помощи

Центр медико-психологической помощи беременным женщинам

Травматологический пункт

Контакт-центры амбулаторно-поликлинического звена

Пункты неотложной медицинской помощи для детского и взрослого населения, включая стоматологическую помощь

Территориальный центр медицины катастроф

Учебные классы для медицинского персонала

Симуляционные классы для медицинского персонала

## Перспективы развития